

ediware DDIKBS

8. Januar 2016

Inhaltsverzeichnis

1 DDI-Kundenbestellsystem	3
1.1 Installation	3
1.2 Aufruf und Kurzbeschreibung	3
1.3 Warenkorb	4

1 DDI-Kundenbestellsystem

Mit dem DDIKBS können konvertierte Pricat-Artikelkataloge angezeigt werden. Die Einträge können selektiert und ein selektierter Pricat-Artikelkatalog zur weiteren Verwendung gespeichert werden oder die selektierten Einträge für eine Bestellung oder Anfrage bearbeitet werden.

1.1 Installation

Für die Installation ist ein Datenbanktreiber erforderlich, der entweder bei der Erstinstallation mitinstalliert, oder aus dem ediwareBOX-Unterverzeichnis Treiber nachinstalliert werden kann.



Abbildung 1: Fehlermeldung bei fehlenden OLEDB-Treiber

Die aktuellste Version dieses Treibers kann unter der Seite <http://www.microsoft.com/en-us/download/details.aspx> heruntergeladen werden.

1.2 Aufruf und Kurzbeschreibung

Der Aufruf erfolgt entweder über die Eintragung *DDIKBS* im Kontextmenü oder per Doppelklick aus dem Datenbetrachter.

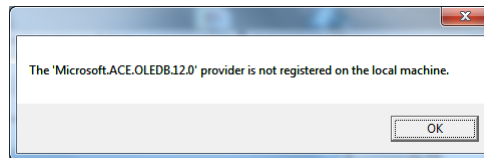

Abbildung 2: Aufruf DDI Kundenbestellsystem light

Beim Aufruf über das Menü, wird die Maske des DDI-Kundenbestellsystem Light zunächst leer geöffnet und mit dem Menüpunkt *Datei, Laden ASC-Datei* kann eine konvertierte EDI-Datei geöffnet werden, die anschließend in der Maske angezeigt wird.

Wird das Programm aus dem Datenbetrachter heraus aufgerufen, wird die zuvor ausgewählte Datei automatisch in die Maske geladen und anschließend angezeigt.

Hierbei wird zwischen Kopf- und Positionsdaten unterschieden.

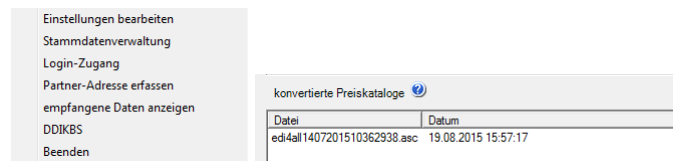
ID	00R	00S	001	002	003	028	043	045	051	052
1	666666	00000005	Preisliste	001	24.07.2015			DE98765432	19	EUR

Select	ID	068	069	069	070	071	072	073	075	081	082	089	091	097	104
<input type="checkbox"/>	1	98765432	Bohne1	lieF1	kund1	Die Drohu	PACKUNG	KE	500	30	2,99	4,29	Karton	98765432	
<input type="checkbox"/>	1	12312312	Bohne2	lieF2	kund2	Dallmayer	PACKUNG	KE	500	30	3,99	5,49	Karton		
<input type="checkbox"/>	1	45971236	Bohne3	lieF3	kund3	No Name	PACKUNG	BR	500	30	0,99	2,29	Karton		
<input type="checkbox"/>	1	78942369	Bohne4	lieF4	kund4	Kaffee Exk	PACKUNG	KE	500	5	5,47	8,88	Karton		
<input type="checkbox"/>	1	41257896	Bohne5	lieF5	kund5	Schokolac	Tüte	DE	50	100	0,49	1,29	Karton		

Abbildung 3: Anzeige der eingelesenen Daten

Die Positionen können jetzt selektiert und eine Datei, im ASCII-Schnittstellenformat, kann mit den selektierten Daten über den Menüpunkt *Datei, Speichern ASC-Datei* gespeichert werden. Mit *Datei, Leeren Datenbank* wird der komplette eingelesene Datenstamm gelöscht.



Abbildung 4: DDIKBS Menü

1.3 Warenkorb

Aus dieser Preislistenansicht kann ebenfalls schnell und unkompliziert eine Bestellung, oder Preis-anfrage, generiert und an den gewünschten Partner versendet werden. Dazu werden die einzelnen Positionen selektiert und über den Menüpunkt *Warenkorb* zwischengespeichert. In diesem Warenkorb wird die zu bestellende Menge hinterlegt und über den Button *Bestellen* wird die Datei generiert und versendet.

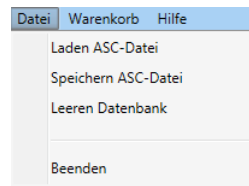
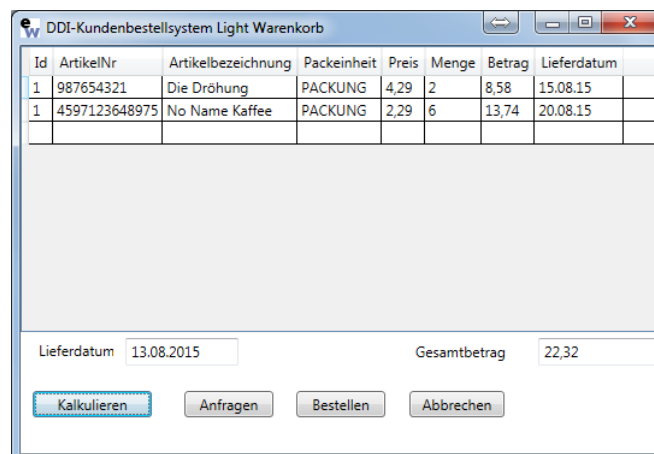

Abbildung 5: Anzeige der eingelesenen Daten